

Zamawiający:
Przedsiębiorstwo Gospodarki Mieszkaniowej
Spółka z o.o. w Przemyślu
ul. Kopernika 58, 37-700 Przemyśl

Przemyśl, dnia 25.05.2021 r.

ZAPYTANIE O CENĘ

Wykonanie 8 szt. garaży blaszanych o wymiarach 5,0 x 3,0 m z dostawą i montażem na terenie firmy przy ul. Kopernika 58 w Przemyślu

Przedsiębiorstwo Gospodarki Mieszkaniowej Sp. z o.o. w Przemyślu, zaprasza do złożenia oferty cenowej na wykonanie, dostawę i montaż 8 szt. garaży blaszanych wg załącznika nr 1.

Termin wykonania zamówienia – do dnia 30.08.2021 r.

Ofertę należy złożyć na piśmie, w języku polskim, zapisaną pismem komputerowym, maszynowym lub ręcznym przy użyciu trwałej metody zapisu, w terminie do dnia 11.06.2021 r., do godz. 10⁰⁰ w sekretariacie Przedsiębiorstwa Gospodarki Mieszkaniowej Sp. z o.o. w Przemyślu przy ul. Kopernika 58. Oferta powinna być złożona w zamkniętej kopercie opatrzonej nazwą i danymi adresowymi wykonawcy, nazwą zamawiającego oraz tytułem zamówienia. W ofercie należy określić rodzaj materiałów użytych do wykonania konstrukcji (gr. blach, wys. profili, przekroje profili itd.).

Oferty nie spełniające ww. wymogów oraz złożone po terminie nie biorą udziału w dalszym postępowaniu.

Otwarcie ofert odbędzie się w dniu 11.06.2021r. o godz. 10³⁰ w pokoju nr 15 (świetlica, parter) w tut. przedsiębiorstwie.

Prosimy o podanie terminu wykonania zamówienia. Dodatkowych informacji udziela: Dział Techniczny tel.: 16 678-34-16 w. 135.

Podstawowe parametry techniczne projektowanych garaży.

- Wysokość pojedynczego do garażu do kalenicy: 2,45 m ($\pm 2\%$)
- Wymiary pojedynczego garażu:
 - Szerokość: 3,00 m
 - Długość: 5,00 m
- Kąt nachylenia połaci: 2,0° – 2-3%
- Ilość garaży: 8 szt.

Opis pojedynczego garażu:

Garaż parterowy, niepodpiwniczony posadowiony na rzucie prostokąta o wymiarach 3,0 x 5,0 m. Dach jednospadowy z kalenicą równoległą do wyższego boku.

Konstrukcja garaży stalowa – szkieletowa. Słupki, rygle ścienne oraz elementy więźby dachowej z profili stalowych zamkniętych. Opierzenie ścian– blacha trapezowa T7, pokrycie dachu blacha trapezowa T25.

Stolarka.

Bramy garażowe stalowe – uchylne.

PLAN SYTUACYJNY SKALA 1:500

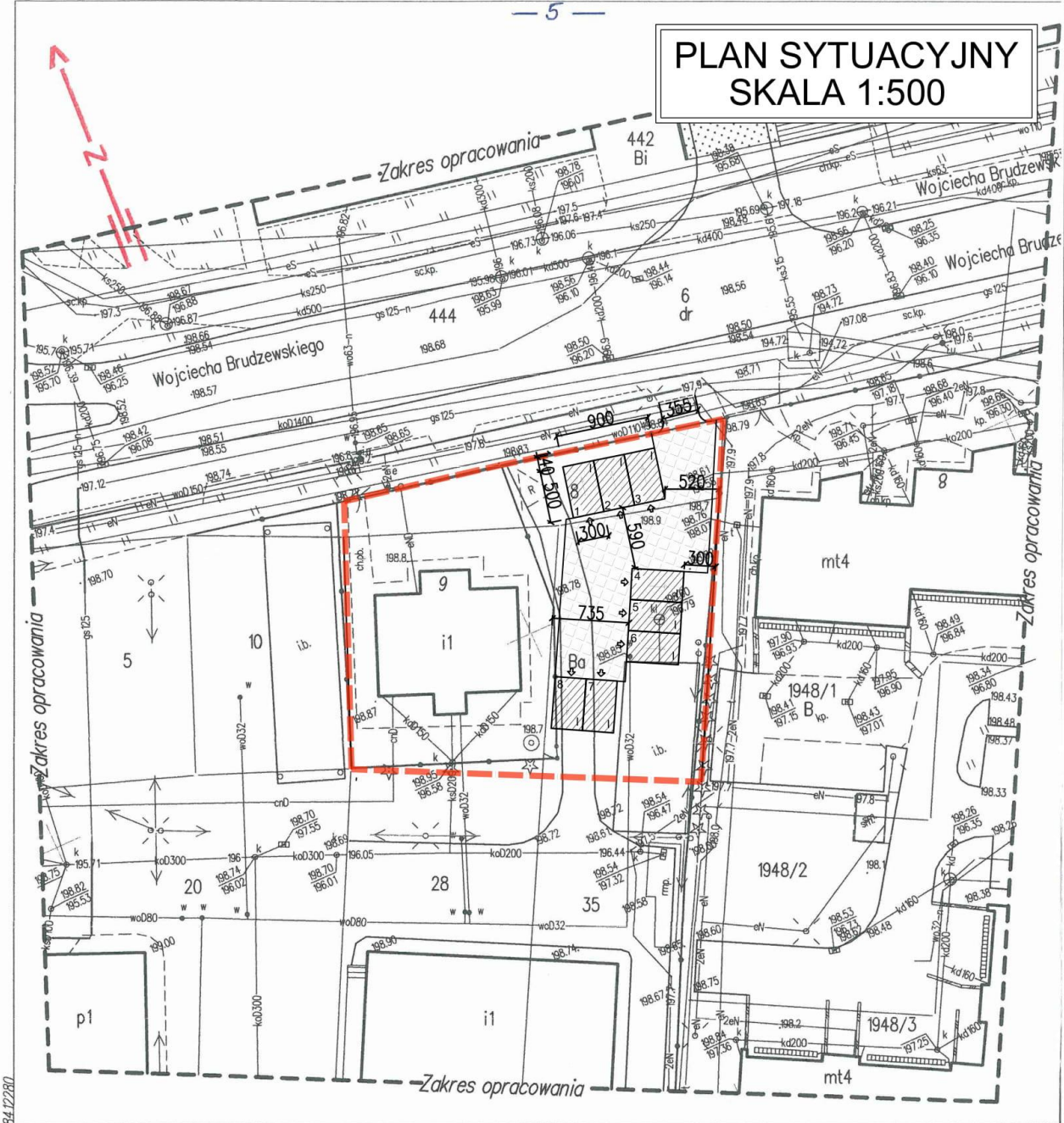

84.12.280

5517683

Mapa do celów projektowych

Skala 1:500

Godło mapy: 8.119.10.11.1.1; 1.3

Jednostka ewidencyjna: 186.201_1 m.Przemysł

Obręb nr 207

Identyfikator obrębu: 186201_1.0207

Granica obszaru opracowania-linia przerywana

Data opracowania mapy: 01.04.2021 r.

Współrzędne prostokątne płaskie - układ 2000/8

Układ wysokości - Kronsztadt 86

Oznaczenie kancelaryjne: MK.6640.1.166.2021

Mapę sporządził :

Geodeta Przemysł Mapa do celów projektowych
Andrzej Rojek została wykonana bez ustalania
 37-700 Przemysł, ul. Sienkiewicza 5 służebności gruntowych
 tel. +48 604 629 523 ujawnionych w księgach wieczystych.
 REGON 181087800, NIP 993-034-52-87

Poswiadczenie, że w niniejszym dokumencie zostały opracowane i wnieśli do przebiegu geodezyjnych i kartograficznych, których rezultaty zostaną opublikowane w formie mapy, w oparciu o materiały i dane przekazane przez geodezyjnego i kartograficznego PRZYJACIELA MIASTA PRZEMYSŁA
P. 1862.2021.123
 Identyfikator ewidencyjny: 186.201_1.0207
 Data wpisania do rejestru: 12.04.2021

mgr inż. Andrzej Rojek
 Kierownik Biura Geodezyjnego i Kartograficznego
 Geodeta Uprawniony
 uprawnień nr 20638

ZAŁĄCZNIK NR 1

